KUMATEC

ENTWICKLUNG | AUTOMATISIERUNG | PRODUKTION

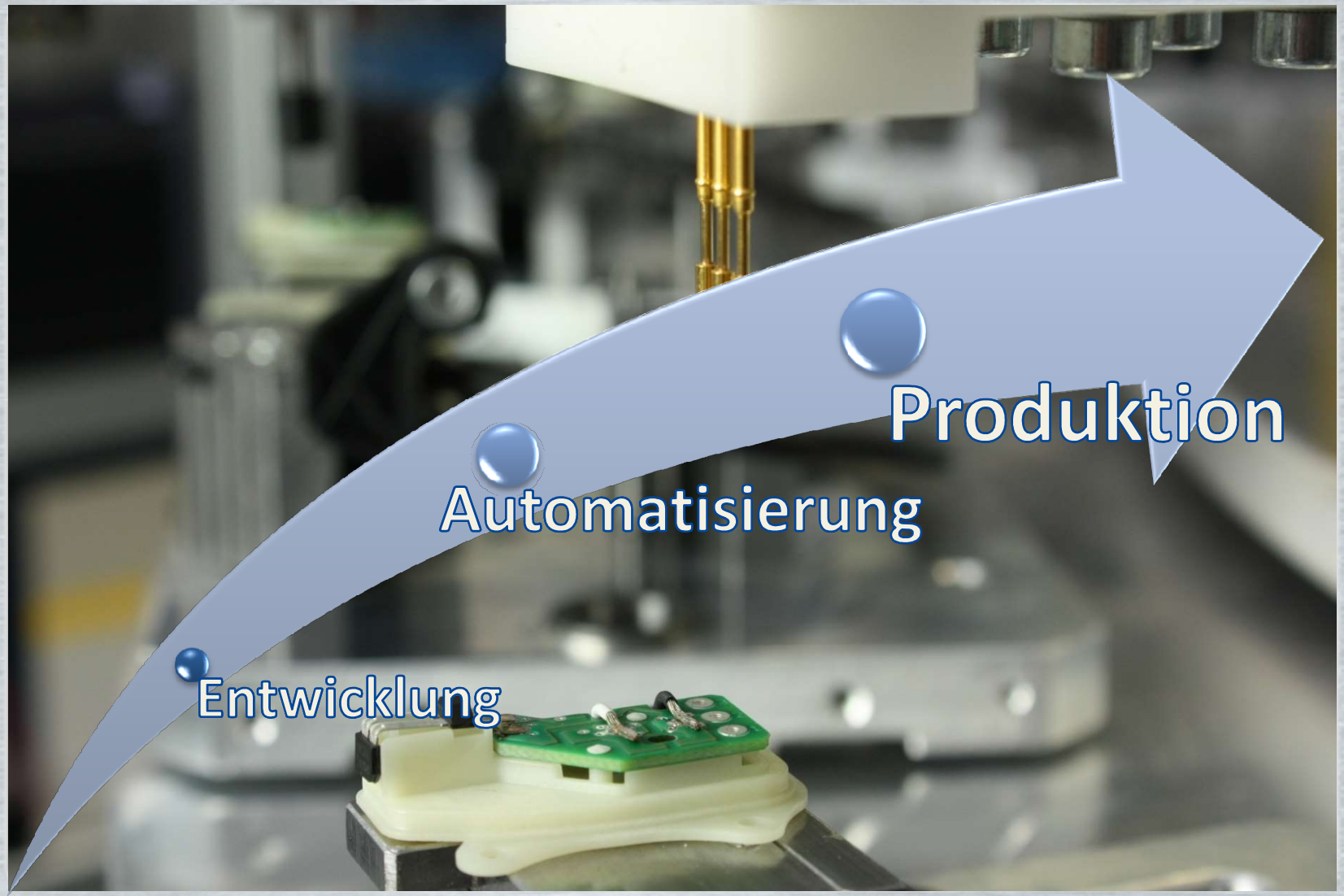

2014 © KUMATEC Sondermaschinenbau & Kunststoffverarbeitung GmbH • Industriestr. 14 • 96524 Neuhaus-Schierschnitz • + 49 36764 784 0

KUMATEC

ENTWICKLUNG | AUTOMATISIERUNG | PRO

1991	• Gründung des Unternehmens (Konstruktion und Bau von Vorrichtungen und Sondermaschinen)
1994	• Aufnahme Spritzgussfertigung
2001	• Strategische Geschäftserweiterung: Herstellung elektromechanische Baugruppen in Großserie
2009	• Erweiterung der Produktions- und Montageflächen
2013	• Fertigstellung Produktions- und Lagerhalle mit ESD-Sauberraum
2014	• Ausgliederung der Komponentenfertigung in die Kumatec Components GmbH
2015	• Zertifizierung der Kumatec Components GmbH nach ISO/TS 16949:2009

2.600 m³ Produktionsfläche
85 Mitarbeiter
10 Mio € Umsatz p.a
Gesellschaftergeführt

2014 © KUMATEC Sondermaschinenbau & Kunststoffverarbeitung GmbH • Industriestr. 14 • 96524 Neuhaus-Schierschnitz • + 49 36764 784 0

Die Firma KUMATEC hat sich auf die Herstellung von komplexen Baugruppen (60 % Automotivanteil) spezialisiert.
Die dazu notwendigen Fertigungsanlagen werden im eigenen Haus entwickelt und realisiert.

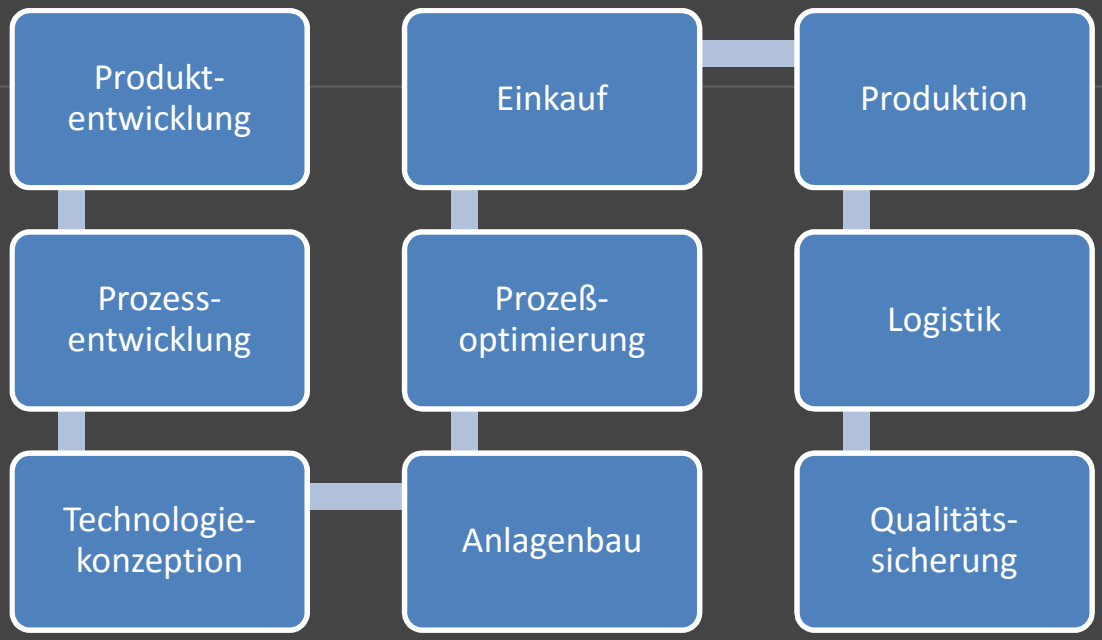

Kumatec entwickelt im Kundenauftrag komplexe Baugruppen

Kumatec arbeitet mit Forschungsinstituten und Universitäten in Entwicklungsprojekten an eigenen Produkten.

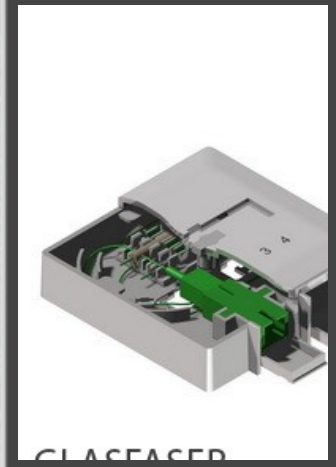

- Zertifizierung nach ISO/TS 16949:2009 und ISO 9001:2008
- 2.600 m² neu erstellter Hallenfläche
- integrierter Sauberraum- und ESD-Fertigung
- Moderne Längenmesstechnik, Klima- und Schockprüfanlagen

Automatisierung Automotive

GM	• vollautomatische Fertigungslinien für Fensterheberstecker
Ford	• teilautomatische Fertigungslinien für Gangwahlschaltungen
Continental	• flexible Prüf- und Fertigungslinien für Elektronikgehäuse in Hybridbauweise
Audi	• Fertigungs- und Prüflinien für Hochstrombaugruppen für Elektrohybridfahrzeuge
VW	• Montage- und Prüfanlagen für Kühlwasserregler
Audi	• Vollautomatische Fertigungs- und Prüfstrecke für Spulen – Nockenwellenverstellung
Mercedes-Benz	• Komplettvollautomat für Beleuchtungsmodule Fahrzeuginnenraum
Audi	• Montage- und Prüfanlage für Getriebesensorik
PSA PEUGEOT CITROËN	• Fertigungslinien für Abgasrückführsysteme

Automotive

- div. Sensorgehäuse in Hybridbauweise
- Getriebesensoren
- Spiralkabel für PKW – Stoßdämpfer

Solar

- Solarmodulstecker
- Junction Box für Solarmodule
- Solarmodulklemmen

Elektrotechnik

- Sicherungshalter
- Schrumpfschläuche für nachträgliche Montage
- Glasfaseranschlußdosen

2014 © KUMATEC Sondermaschinenbau & Kunststoffverarbeitung GmbH • Industriestr. 14 • 96524 Neuhaus-Schierschnitz • + 49 36764 784 0

KUMATEC

ENTWICKLUNG | AUTOMATISIERUNG | PRODUKTION

Inverterrahmen für Hybridfahrzeuge

2014 © KUMATEC Sondermaschinenbau & Kunststoffverarbeitung GmbH • Industriestr. 14 • 96524 Neuhaus-Schierschnitz • + 49 36764 784 0

Kontaktbaugruppe für Stromschienen

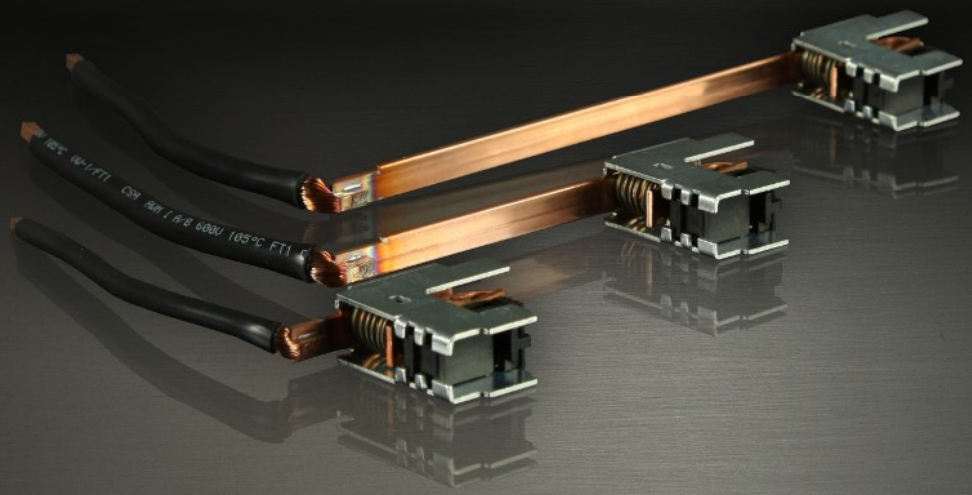

Drehzahlsensor für Doppelkupplungsgetriebe

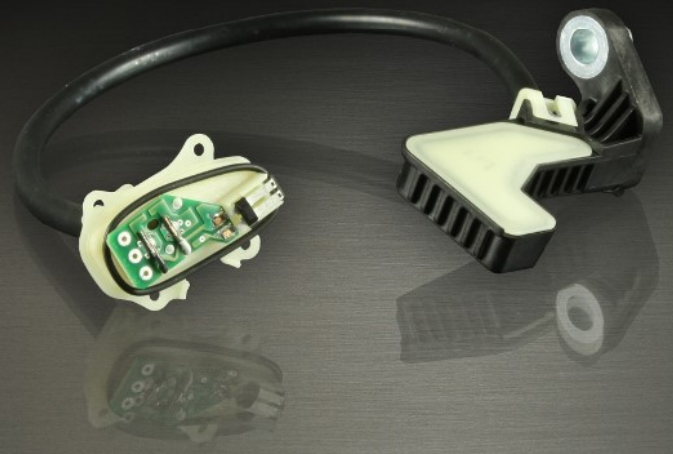

Elektronikgehäuse

Sensorgehäuse

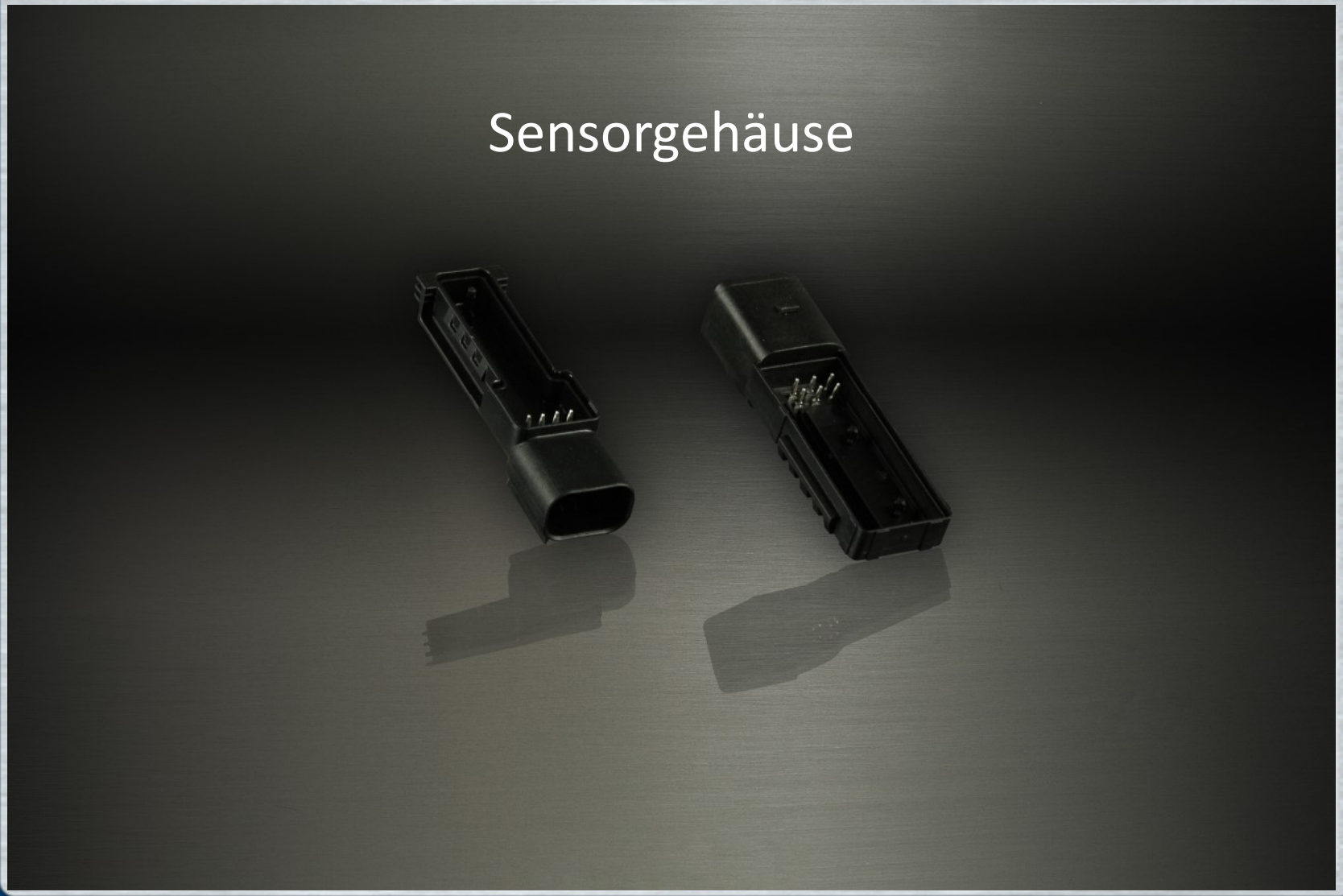

Elektronikgehäuse

KUMATEC

ENTWICKLUNG | AUTOMATISIERUNG | PRODUKTION

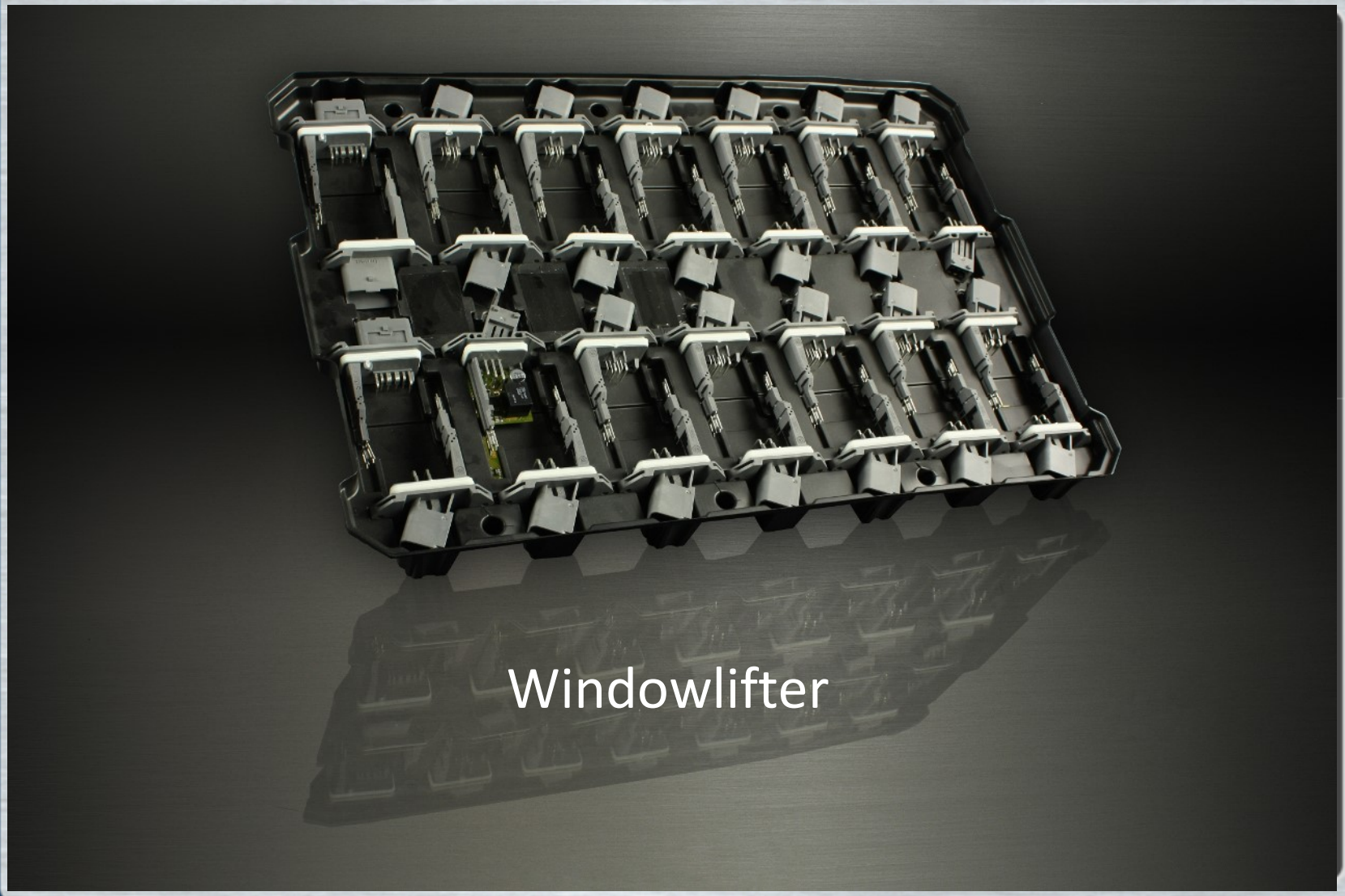

Windowlifter

2014 © KUMATEC Sondermaschinenbau & Kunststoffverarbeitung GmbH • Industriestr. 14 • 96524 Neuhaus-Schierschnitz • + 49 36764 784 0

Drosselrahmen

Beleuchtungsmodul

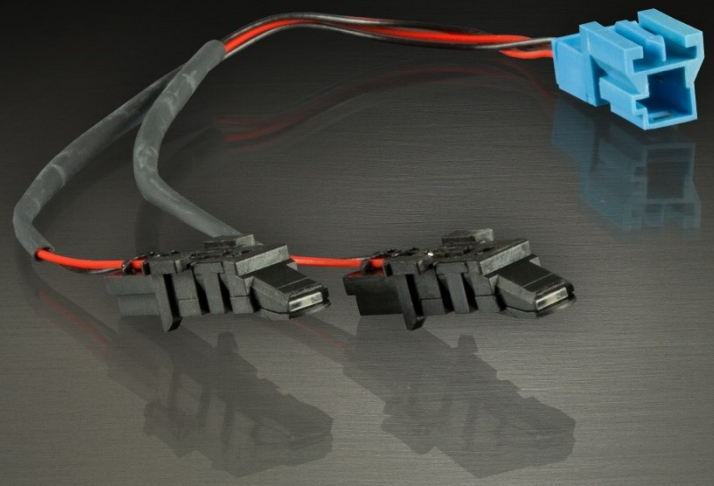

Sicherungshalter

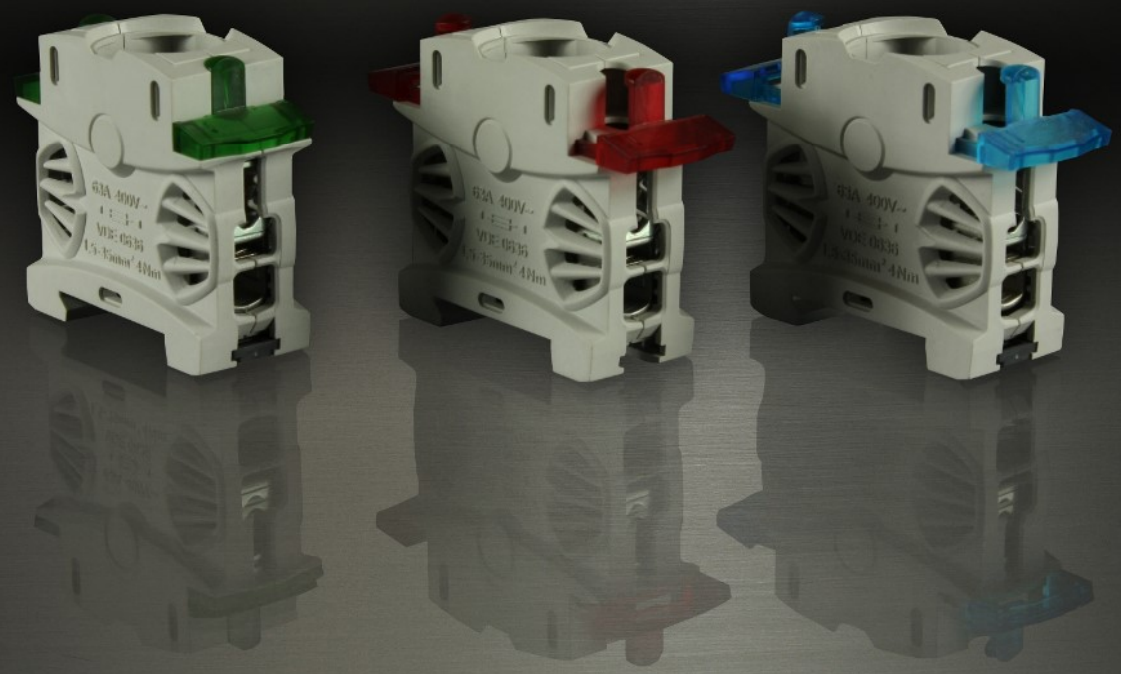

Bürstenplatte

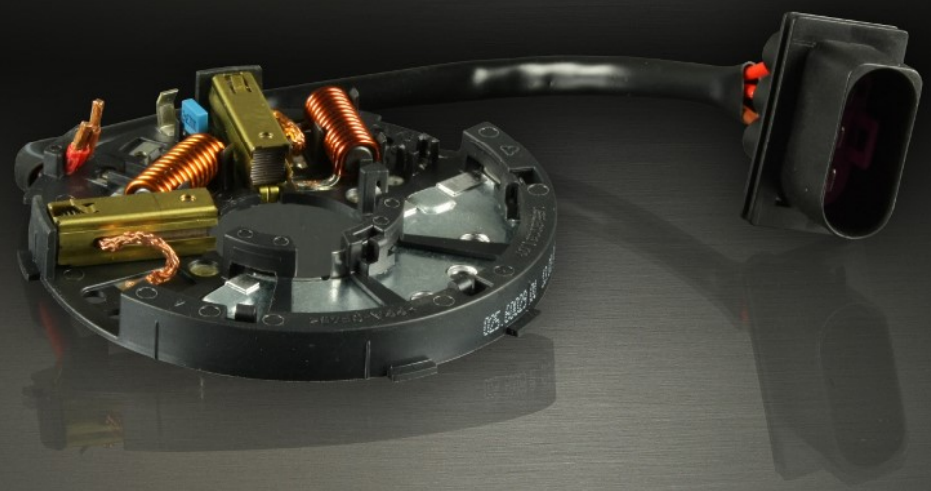

Solarmodulklemme

Referenzen

AVX ELCO
A KYOCERA GROUP COMPANY

JOPP Plastics Technology

DIEHL & EAGLE PICHER Batterie-Systeme

Webasto

FTE automotive

MANN+HUMMEL

GEALAN

maxit

GRENZEBACH

RÖCHLING SGT Spritzgießtechnik

IBC SOLAR

ThyssenKrupp

KONTAKT

ANSCHRIFT:
KUMATEC Sondermaschinenbau &
Kunststoffverarbeitung GmbH
Industriestr. 14
96524 Neuhaus-Schierschnitz

Sekretariat	Fon : + 49 36764 784 0 Fax : + 49 36764 784 21
Vertrieb	Fon : + 49 36764 784 13 Fax : + 49 36764 784 21
Werkstatt	Fon : + 49 36764 784 43 Fax : + 49 36764 784 25
E-Mail :	vertrieb@kumatec.com